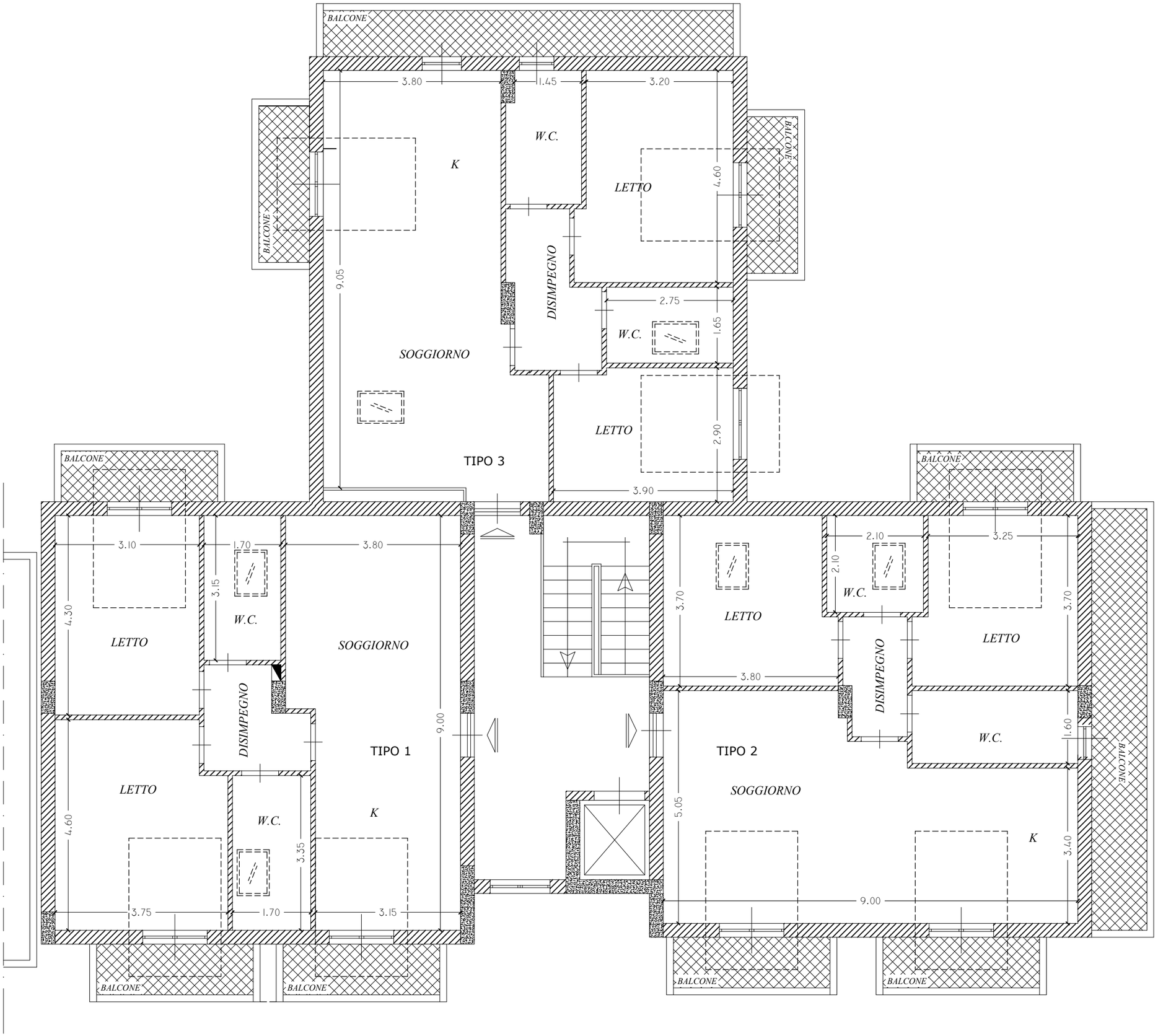
BALCONE
3.80
1.45
3.20
W.C.
K
LETTO
4.60
DISIMPEGNO
2.75
W.C.
1.65
9.05
SOGGIORNO
LETTO
2.90
TIPO 3
3.90
3.10
1.70
3.80
3.15
W.C.
4.30
LETTO
SOGGIORNO
DISIMPEGNO
9.00
TIPO 1
LETTO
W.C.
K
4.60
3.35
3.75
1.70
3.15
2.10
3.25
2.10
W.C.
3.70
LETTO
3.70
LETTO
3.80
DISIMPEGNO
W.C.
1.60
TIPO 2
SOGGIORNO
5.05
K
3.40
9.00